



## Statens vegvesen

Lærdal kommune  
Postboks 83  
6886 LÆRDAL

Behandlande eining:  
Region vest

Sakshandsamar/telefon:  
Marius Slinde / 57655877

Vår referanse:  
18/44416-4

Dykkar referanse:

Vår dato:  
09.04.2018

### Rv. 5 utbetring for forsterka midtoppmerking Håbakken – Nedre Eri Ynskje om politisk handsaming av planoppstart

Me syner til møte mellom Statens vegvesen og Lærdal kommune den 6. april.

Med dette ber me om at Lærdal kommune fremjar sak om oppstart av reguleringsplan for «rv. 5 utbetring for forsterka midtoppmerking Håbakken – Nedre Eri» til politisk handsaming. Forslag til planavgrensning ved planoppstart ligg vedlagt dette brevet, men er også synt i denne illustrasjonen:

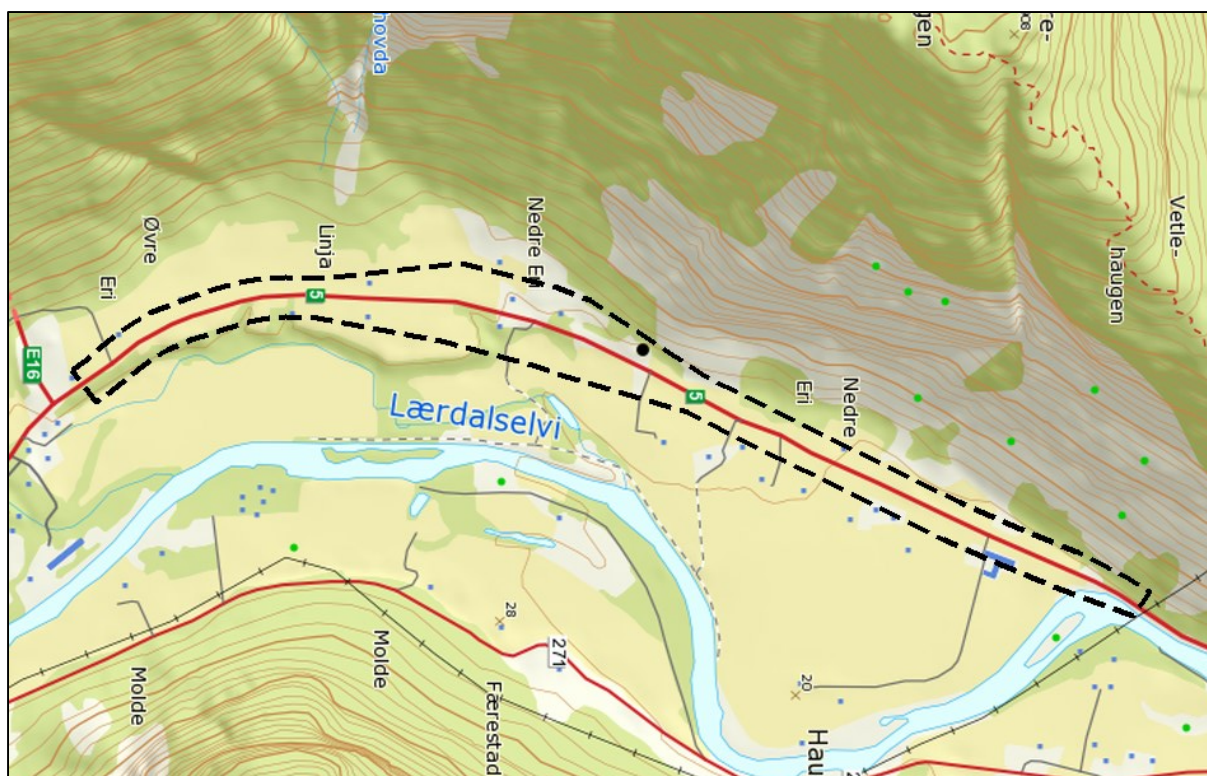

Postadresse  
Statens vegvesen  
Region vest  
Postboks 43  
6861 LEIKANGER

Telefon: 22 07 30 00  
firmapost-vest@vegvesen.no  
Org.nr: 971032081

Kontoradresse  
Askedalen 4  
6863 LEIKANGER

Fakturaadresse  
Statens vegvesen  
Regnskap  
Postboks 702  
9815 Vadsø

Prosjektet skal omfatte utviding av eksisterande veg slik at det kan etablerast forsterka midtoppmerking. Dette for at trafikktryggleiken skal verte betre. Tiltaket inneber at breidda til vegen vil verte utvida til 7,5 meter. I tillegg til sjølve breiddeutvidinga vil prosjektet inkludere oppgradering av busslommer på strekningen og ved Lærdalsvegen 547, 550, 552 og 554 vil ein i planarbeidet vurdere utbetring av avkøyrslar m.m., jamfør fartsgrensevedtak som ligg til grunn for eksisterande 60-sone.

Dimensjonerande fartsgrense for planlegginga vil vere 80 km/t for heile strekningen, men endeleg fartsgrensevedtak vil fyrst verte fatta i samband med utbygginga.

Lærdal kommune ynskjer at Statens vegvesen orienterer grunneigarane om planarbeidet før sak om planoppstart vert handsama politisk. Det vert difor sendt kopi av dette brevet til grunneigarane.

Statens vegvesen  
Med helsing

Svenn Egil Finden  
avdelingsdirektør

Torun Emma Torheim  
seksjonsleiar

*Dokumentet er godkjent elektronisk og har difor ingen handskrivne signaturar.*

Vedlegg: 1

**Kopi**

Arne Eri, Sollihagen 35 B, 1435 ÅS  
Aud Sjøvold, Håbakken 8, 6887 LÆRDAL  
Frantz Kristian Henriksen, Lærdalsvegen 590, 6887 LÆRDAL  
Frode Myrmel, Lærdalsvegen 657, 6887 LÆRDAL  
Guro Eri Jakobsen, Lærdalsvegen 516, 6887 LÆRDAL  
Helene Maristuen, Eri Nedre, 6887 LÆRDAL  
Ingeborg Eri, Uglavegen 38 A, 7071 TRONDHEIM  
Inger Aud September, Lærdalsvegen 470, 6887 LÆRDAL  
Ingrid Eri, Lærdalsvegen 452, 6887 LÆRDAL  
Jonas N Hagen, Lærdalsvegen 610, 6887 LÆRDAL  
Lasse Andre Eri Skogstad, Postboks 16, 6886 LÆRDAL  
Magne Eri, Lærdalsvegen 492, 6887 LÆRDAL  
Ole Magnus Storset, Birkelundsbakken 53 C, 5231 PARADIS  
Petter Andresen, Postboks 117, 6886 LÆRDAL  
Sigurd Eri Hagen, 6887 LÆRDAL  
Turid Johanne Eri, Søråshøgda 34, 5235 RÅDAL  
WM Eigedom AS, Håbakken, 6887 LÆRDAL  
Lærdal kommune, Postboks 83, 6886 LÆRDAL

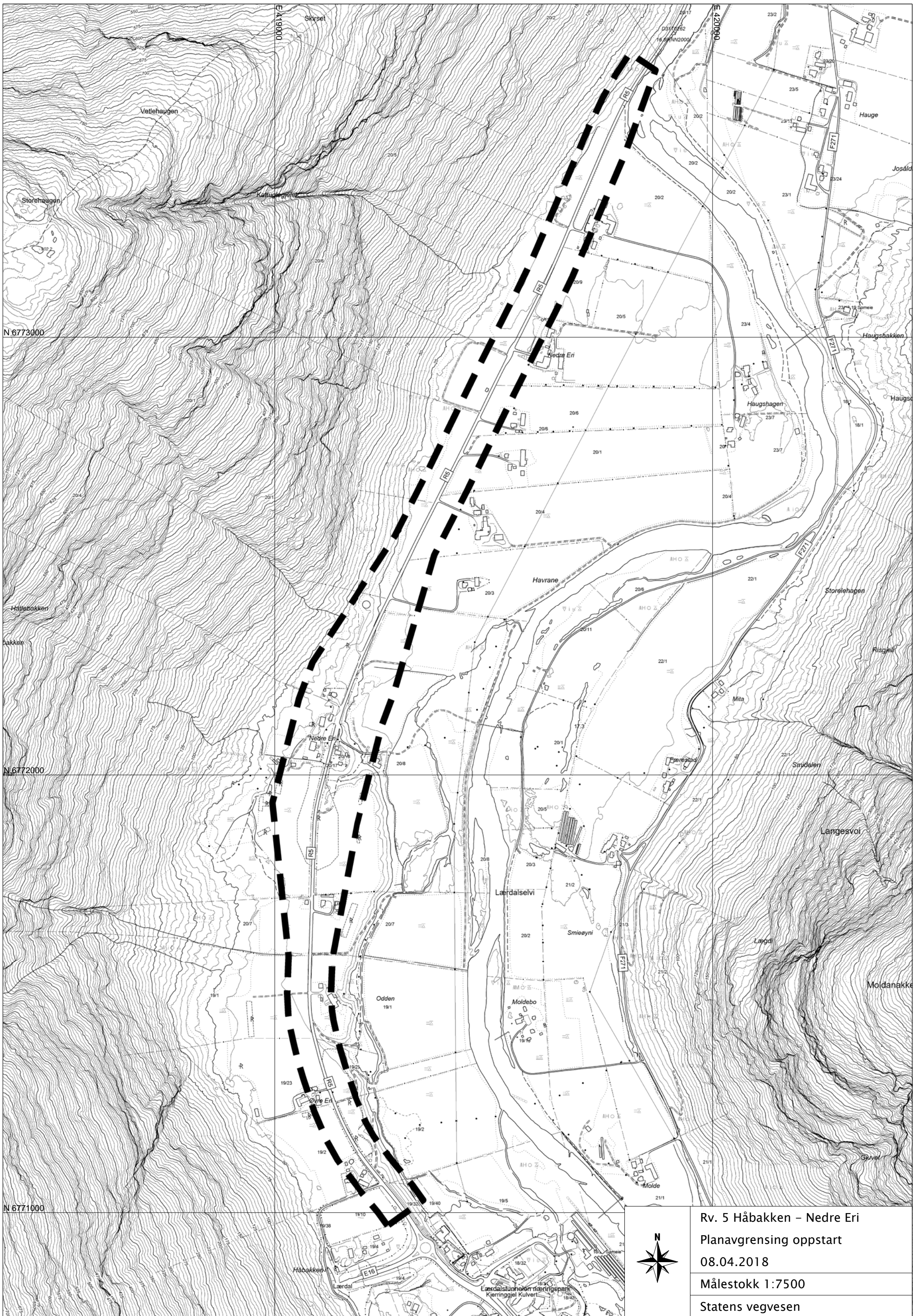

N 6773000

N 6772000

N 6771000

E 419000

E 420000



Rv. 5 Håbakken – Nedre Eri  
 Planavgrønsing oppstart  
 08.04.2018  
 Målestokk 1:7500  
 Statens vegvesen